

PROJET EDUCATIF
2020-2023



ASSOCIATION

AMICALE LAÏQUE D APLEMONT

Président délégué : MONNIER Alain

I) STATUT ET VOCATION DE L'ASSOCIATION

L'Amicale Laïque d'Aplemont est une association loi 1901, créée en 1951 par M Emile Wanaverbecq directeur de l'école primaire de Paul Bert.

Depuis, l'association, présidée par Mr Alain MONNIER (depuis 1985), a évolué.

A ce jour, L'Amicale Laïque d'Aplemont intervient dans plusieurs domaines d'activités :

Le basket-ball avec à sa présidence Alain DARMAGNAC :

- Création d'un centre de formation d'une section féminine (depuis 1996) qui regroupe les espoirs du club de minimes à cadets.
- Entraînements de l'équipe féminine de basket-ball
- Organisation de tournois internationaux de jeunes
- Intervention de séances de basket-ball au sein de 6 écoles primaires (M.Bouchor, P. et M. Curie, P. Bert I et II, J. de Grouchy, L. Michel) et un collège d'Aplemont (G. Moquet), conventionnées avec l'inspection académique en 2006.

Les accueils de loisirs avec à sa présidence Alain MONNIER

Suite à une demande de loisirs au niveau du quartier, l'Amicale Laïque d'Aplemont ouvre son Accueil de loisirs sans hébergement pour les 6 / 14 ans au sein du gymnase Pierre de Coubertin en 1999.

En octobre 2001, l'Amicale Laïque d'Aplemont ouvre un autre Accueil de loisirs pour les jeunes de 6 à 14 ans dans les sous-sols aménagés du Château du Bois aux Loges près d'Etretat.

Par la suite, l'accueil de loisirs déménage sur la commune de Criquetot l'Esneval et devient commune partenaire. En 2016, une deuxième commune partenaire rejoint le projet, un accueil de loisirs s'ouvre à Saint Jouin Bruneval.

Organigramme des accueils de loisirs

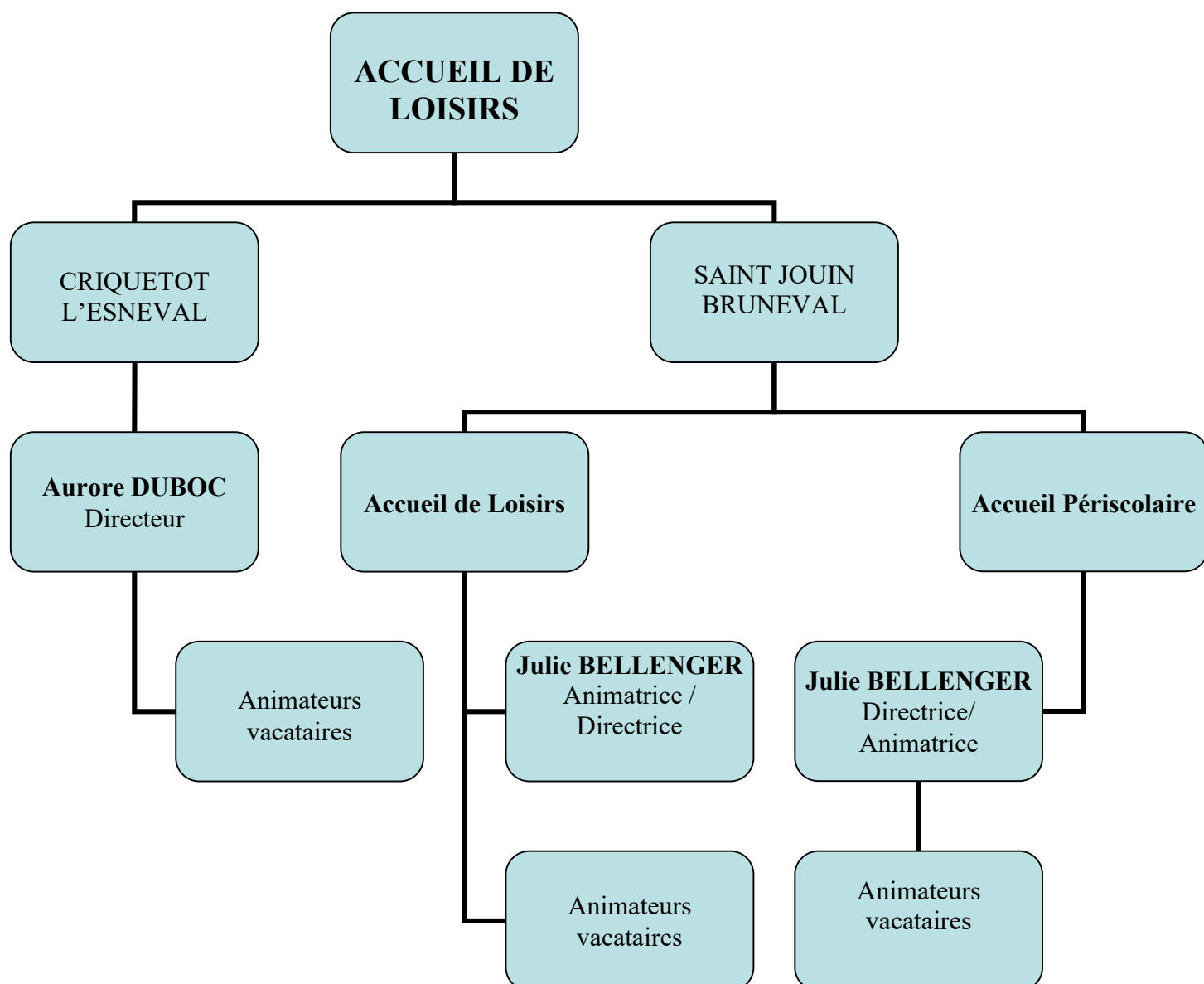

Les Séjours :

Depuis 2009, l'association met en place des Séjours pour des enfants de 6 à 17 ans, à l'extérieur (Center Parcs, Centre Equestre...), avec des thématiques telles que « multisport », « Ski »...

Organigramme des Séjours

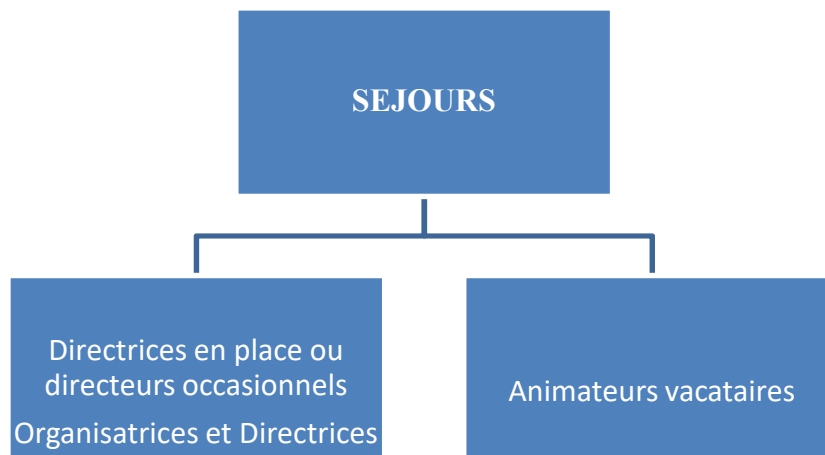

LE FONCTIONNEMENT DES ALSH ET DES CAMPS

TYPE ACCUEIL	LIEU	DIRECTEUR	MILIEU	LOCAUX	CAPACITE ET PUBLIC	JOURS ET HORAIRES	REPAS	TARIFS
ALSH	Les P'tites Canailles Ecoles communales 76280 Criquetot L'Esneval	Aurore DUBOC 06.21.32.81.68 BEATEP ASVL Titulaire OU VACATAIRE	Milieu rural (à 25 km du Havre) Communauté Urbaine du Havre	Ecoles primaire et maternelle	124 enfants de 3 / 17 ans séparation par tranche d'âges 3/5 Ans 6/9 ans 10/17 ans	Vacances scolaires : - Octobre - Février - Avril - Eté - Décembre + Mercredis	OUI	13.20 euros la journée (ou - selon le QF)
ALSH/ Péri-scolaire	Ecoles communes 76280 Saint-Jouin-Bruneval	Julie BELLENGER 0637343085 BPJEPS OU VACATAIRE	Milieu rural (20 km du Havre) Communauté Urbaine du Havre	Ecoles primaires et maternelle Et salles à proximités		Du lundi au vendredi (périodes scolaires) Vacances scolaires - Octobre - Février - Avril - Eté	Oui	13.20 euros la journée (ou - selon le QF)
CAMPS	Hébergements extérieurs agréés Jeunesse et Sport	Directrices des ALSH précitées 06.21.32.81.68 BEATEP/ BPJEPS Titulaire ou VACATAIRE	Différents selon les Séjours : Plutôt rural	Selon l'hébergement	séparation par tranche d'âges 6/9 ans 10/17 ans	Vacances scolaires : - Toussaint - Février - Avril - Eté	OUI	selon le Séjour

Nos structures sont ouvertes de 7h30 à 18h30 durant les vacances et les Mercredis hors vacances.

II) INTENTIONS EDUCATIVES

Apprentissage à la vie collective

L'Accueil de Loisirs doit faire ressortir la richesse de la vie collective par l'éducation au respect de l'autre, à la tolérance par l'acceptation des différences pour amener l'enfant à prendre conscience de son environnement humain et matériel. La vie collective doit être organisée, le cadre de vie de qualité, les adultes référents, compétents et disponibles pour que les enfants vivent au mieux ensemble. Pour réussir, l'équipe doit créer un climat sécurisant permettant à l'enfant de vivre des relations de confiance avec l'adulte et son entourage. Nous souhaitons que chacun ait sa place dans la collectivité, et soit respecté.

L'autonomie et la responsabilisation

L'autonomie et la responsabilisation

L'Accueil de Loisirs doit aider l'enfant à développer son autonomie et sa personnalité par l'expérience personnelle. L'équipe, soucieuse de son rôle éducatif, doit offrir à l'enfant les moyens adaptés à son âge et à ses aspirations. L'Accueil de Loisirs doit également permettre à l'enfant d'apprendre à s'engager, et à se responsabiliser, à exprimer ses choix en tant qu'individu au sein de la collectivité. L'équipe l'incitera à participer à la construction de projets. La mission de l'équipe éducative sera de mettre au service des enfants les moyens nécessaires qui leur permettront d'acquérir ces valeurs.

IV) OBJECTIFS EDUCATIFS ET MOYENS

➤ Le lieu d'accueil doit être « un espace de convivialité » :

- Permettre aux enfants et aux jeunes de s'épanouir et de construire une dynamique de jeu propre à favoriser le plus possible les échanges et le développement de leur milieu.
- Développer les relations parents/Enfants/Equipe d'animation
- Respecter les lieux de vie, de jeux, ainsi que la vie en collectivité



➤ Favoriser l'*autonomie* et la *socialisation* des enfants

- Favoriser l'implication, la prise d'initiatives et la prise de responsabilité des enfants et des jeunes dans leurs projets et dans leur participation citoyenne.
- Accompagner les enfants dans leur quête identitaire et les interactions sociales
- Permettre aux enfants d'être acteur de leurs activités et de leurs temps libres
- Aiguiser le sens de l'initiative de l'enfant

➤ Favoriser la *découverte*

- Permettre aux enfants de s'approprier divers moyens d'expression et de développer leur créativité
- Promouvoir l'accès à la culture et au sport pour tous.
- Favoriser la découverte de tout environnement : naturel, géographique, social, culturel..

Il faut surtout ne pas tomber dans l'activisme et le faire pour faire.